REGIONE PIEMONTE
CITTA' METROPOLITANA DI TORINO

COMUNE DI CERCENASCO

VARIANTE PARZIALE n. 1

art. 17 comma 5° L.R. 56/77 s.m.i.
alla
Revisione Generale del Piano Regolatore Generale Comunale
approvata con DGR N. 41-3269 del 9 maggio 2016 (BUR n. 20 del 19/05/2016

Tav. P1/sis	SVILUPPI DEL P.R.G.C. RELATIVI ALL'INTERO TERRITORIO COMUNALE
scala 1:5.000	*MICROZONE OMOGENEE IN PROSPETTIVA SISMICA*

Deliberazione di approvazione del C.C.n. ___ del _____

Il Segretario Comunale — Il Sindaco Teresa RUBIANO — Il Responsabile del Procedimento

PROGETTO:
dott. arch. Anna UGHETTO
Via Accademia Albertina n. 34
10123 TORINO
tel. e fax 011 - 8122430
anna.ughetto1@gmail.com

ASPETTI GEOLOGICI:
dott. geol. Alino OLMI
Via Genova, 152 - 10127 Torino
tel/fax - 0112080812
ogdmi@libero.it/ordgeo.it

Settembre 2017

LEGENDA

- Limite del Centro Storico
- Rc1 — aree residenziali consolidate (tab 2)
- Rc2 — aree residenziali di completamento (tab 3)
- Rs — aree residenziali sature (tab 4)
- Rn — aree residenziali di nuovo impianto (tab 5)
- Rn s.u.e. — aree residenziali con S.U.E. in corso (tab 5)
- Ars — area artigianale satura (tab 6)
- Arc — aree artigianali di completamento (tab 7)
- Apf — attività produttive funzionanti conformate in area impropria (art 9 NTA)
- S — aree per servizi sociali e attrezzature pubbliche esistenti (art 10 NTA)
- SI — aree per servizi sociali e attrezzature pubbliche in progetto (art 10 NTA)
- Aa — aree agricole (tab 9)
- Aar — area agricola di rispetto (tab 9)
- Aas — area agricola speciale (tab 9)
- limite delle fasce di rispetto stradale (art 13.4 NTA)
- limite delle fasce di rispetto dei corsi d'acqua (art 13.11 NTA)
- limite della zona di rispetto del depuratore (art 13.9 NTA)
- limite della fascia di rispetto cimiteriale ex art. 27 comma 6 L.R. 56/77 s.m.i. (art 13.8 NTA)
- limite della zona di rispetto del pozzo dell'acquedotto (art 13.10 NTA)
- elettrodotto (art 13.6 NTA)
- viabilità pubblica in progetto: ampliamenti
- viabilità pubblica in progetto: nuovi tracciati
- vincolo paesaggistico (Art. 142 lett. c D.L. n° 42/2004)
- edifici di pregio a carattere religioso e storico (art. 20 NTA)
- cascine storiche (art. 20 NTA)
- perimetro del centro abitato ai sensi del Codice della Strada e relativo Regolamento
- UCA — zone gravate da usi civici - Categoria A (art 13.12 NTA)
- UCB — zone gravate da usi civici - Categoria B (art 13.12 NTA)

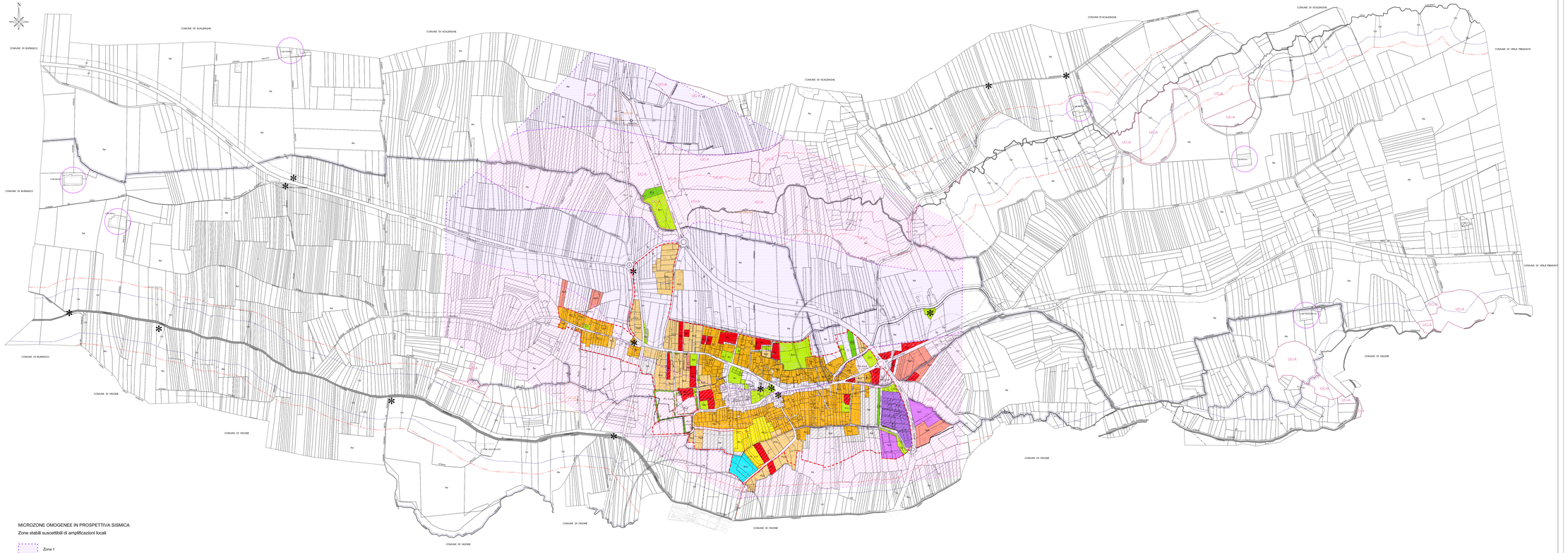

MICROZONE OMOGENEE IN PROSPETTIVA SISMICA

Zone stabili suscettibili di amplificazioni locali

Zona 1

Zone suscettibili di instabilità

Liquefazioni